



ROTARY CLUB CANTÙ



DISTRETTO 2040



Presidente
Vice Presidente
Past Presidente
Presidente Eletto
Segretario
Tesoriere
Prefetto

Consiglieri

Alessandro Ferrari
Marina Cattaneo
Enrico Mantellassi
Klaus Kolzer
Edoardo Tagliabue
Adriano Sassi
Francesco Verga

Valter Canobbio
Natale Consonni
Eugenia Giussani
Francesco Di Michele
Mario Maroni
Rita Mascia
Leopoldo Quintavalle
Silvio Santambrogio
Fausto Volontè

Ufficio di Segreteria:

Edoardo Tagliabue
e-mail: virgitag@tin.it

Sofia Boghi
Tel. 031.710225

Presidenti di Commissione:

- Fondazione Rotary
Domenico Benzoni
- Effettivo
Giuliano Biscatti
- Pubbl. Rel. e Immagine
Klaus Kolzer
- Amministrazione
Adriano Sassi
- Programmi e Progetti
Giancarlo Gironi

07 ottobre 2008

Ing. Guido Levera, console onorario della Lituania:
"Vilnius, capitale della cultura 2009"



[foto Mantellassi]

L'ing. Guido Levera ed Alessandro Ferrari

Il nostro sito: www.rotarycantu.org

Soci iscritti: 59 Soci presenti: 35 S. Onorari: 2 Soci in Congedo: 4 Presenze in altri Club-recuperi: 19 percentuale di presenza: 98,2%

S O C I O						S O C I O							
		Pres.	Con.	Tot.	Su	%			Pres.	Con.	Tot.	Su	%
Giovanni	Anzani			4	9	44%	Jacopo	Guerini	X		9	9	100%
Eugenio	Bellotti	X	X	4	9	44%	Giuseppe	Guzzetti S.O.					
Domenico	Benzoni	X	X	12	9	133%	Riccardo	Hefti	X	X	6	9	67%
Giuseppe	Beretta	X	X	3	9	33%	Klaus	Koelzer	X		12	9	133%
Giuliano	Biscatti	X		10	9	111%	Flavio	Lietti	X		3	9	33%
Vittorio	Borghi			4	9	44%	Tomislav	Maksimovic	X		2	9	22%
Mario	Boselli S.O.						Giuseppe	Manfredi	X	X	5	9	56%
Valter	Canobbio	X		7	9	78%	Clemente	Mantegazza			3	9	33%
Fabrizio	Caspani	X		5	9	56%	Enrico	Mantellassi	X		11	9	122%
Giacomo	Castiglioni			2	9	22%	Mario	Maroni	X		11	9	122%
Marina	Cattaneo			4	9	44%	Rita	Mascia			2	9	22%
Giulio	Cereda	X		3	9	33%	Lino	Molteni			3	9	33%
Vittorio	Cionini	X	X	5	9	56%	Renato	Moroni	X	X	8	9	89%
Marco	Citterio cong			1			Carlo	Moscatelli	X	X	9	9	100%
Natale	Consonni	X		7	9	78%	Rosella	Pastori			5	9	56%
Raffaella	Consonni	X		6	6	100%	Giovanni	Pontiggia cong.					
Franco	Coppo	X		6	9	67%	Sergio	Porro			4	9	44%
Antonio	Corengia	X		2	2	100%	Luigi	Quasso	X	X	4	9	44%
Francesco	Corrado cong			1	9		Leopoldo	Quintavalle			7	9	78%
Roberto	Curioni			4	9	44%	Michele	Ramella			4	9	44%
Francesco	Di Michele	X	X	13	9	144%	Gianfranco	Ranieri	X		9	9	100%
Alessandro	Ferrari	X	X	27	9	300%	Maurizio	Riva	X		1	9	11%
Giuseppe	Finocchiaro cong.						Pellegrino	Roccucci	X	X	7	9	78%
Giovanni	Frigerio			3	9	33%	Sergio	Rombolotti			2	9	22%
Davide	Galbiati			2	9	22%	Attilio	Santambrogio	X	X	6	9	67%
Fabio	Galli	X		1	9	11%	Silvio	Santambrogio			4	9	44%
Gianni	Giardina			3	9	33%	Adriano	Sassi			9	9	100%
Giancarlo	Gironi	X	X	8	9	89%	Edoardo	Tagliabue	X		10	9	111%
Eugenia	Giussani			3	9	33%	Francesco	Verga	X	X	11	9	122%
Francesco	Greco	X		1	9	11%	Fausto	Volontè	X	X	7	9	78%
Paolo	Grondona			4	9	44%							

Scusano l'assenza: Cattaneo, Pastori, Sassi, S.Santambrogio, Eugenia Giussani

Percentuale media di presenze dell'anno 2008-2009: 68,1%

<i>Ospiti</i>	<i>coniuge</i>	<i>ospiti di</i>	<i>note</i>
ing. Guido Levera	Giuliana Fossati	club	relatore
sig. Paolo Boffi		Galli Fabio	

<i>Presenze Rotariane</i>	<i>Club</i>	<i>data</i>	<i>note</i>
Klaus Koelzer	Gruppo Lario	23-set-08	
Di Michele - Ferrari	corso informatica	30-set-08	
Di Michele - Ferrari	corso informatica	06-ott-08	
Raffaella Consonni	Cantù- arch.Casati	23-set-08	non assegnata prima

<i>Koelzer, Ferrari, Verga, Tagliabue, Sassi, Canobbio, Consonni, Di Michele, Mantellassi, Maroni, Quinfavalle, Volontè, Biscaffi</i>	<i>consiglio direttivo</i>	<i>07-ott-08</i>	
---	----------------------------	------------------	--

Auguri di BUON COMPLEANNO in ottobre 2008 a:
Raffaella Consonni, Enrico Mantellassi, Rosella Pastori,
Sergio Rombolotti, Edoardo Tagliabue

Alla scoperta della Lituania con il Console Guido Levera – 7 ottobre 2008

C'è all'estremo nord dell'Europa un piccolo paese che ha la più alta percentuale di cattolici al mondo e ha legami antichi con l'Italia, a cui guarda con grande simpatia come all'unica vera culla della civiltà europea. E' la Lituania, che conosciamo pochissimo. Con l'amico Guido Levera, brianzolo verace ma da molti anni suo Console onorario a Milano, cerchiamo questa sera di scoprirla.

La lingua delle origini

I primi documenti sulla Lituania, come entità geopolitica, risalgono a circa 1000 fa ma il lituano ha lontane radici ed è la più antica lingua di origine indo-europea parlata ancora oggi. Deriva direttamente dal sanscrito ed è antecedente o contemporaneo al greco e al latino. L'amore per la lingua e le antiche tradizioni, assieme alla difesa della propria religione, hanno permesso al popolo lituano di mantenere la sua identità nazionale durante gli ultimi cinquant'anni di occupazione sovietica, durante i quali si arrivò perfino a proibire la pubblicazione di libri in lituano.

La Lituania diviene cattolica

Siamo nell'alto Medio Evo. Le popolazioni baltiche erano pagane ed adoravano soprattutto divinità silvestri: gli alberi e le foreste, nelle quali identificavano le anime dei defunti., terminate le crociate in Palestina, molti ordini cavallereschi trovarono nuovi obiettivi nella conversione dei popoli pagani del nord Europa che veniva imposta sulla punta della spada. Il Duca Mindaugas che nel 1251 regnava sulla Lituania, stanco di combattere i Cavalieri Teutonici, giurò fedeltà al papa consentendo la conversione del suo popolo. Così i Cavalieri Teutonici furono fermati ed oggi la Lituania, di fatto, risulta il Paese con un'altissima percentuale di cattolici.

La prima costituzione scritta d'Europa e i legami con Milano e l'Italia

La Lituania di 500 anni fa costituiva con la Polonia lo stato più grande d'Europa, andando dal mar Baltico al mar Nero, e ha vissuto i fermenti della modernità potendo vantare la prima costituzione scritta d'Europa che risale al 1791 e contiene ad esempio il diritto al voto per le donne. I legami storici con Milano sono poi particolarmente importanti e si possono far risalire a ben 500 anni fa quando una nobildonna milanese, Bona Sforza, andò sposa a Sigismondo 1°, Granduca di Lituania e re di Polonia, e visse a lungo in un famoso castello vicino a Vilnius. L'influenza degli artisti e degli architetti italiani che Bona si portò al seguito è ben visibile ancora oggi nelle Chiese, nei Palazzi ed in molte opere d'arte che il visitatore può ammirare, a Vilnius.

• Qualche notizia utile per una visita

Il Paese è ricchissimo di migliaia di laghi e foreste e non ha montagne. Si affaccia sul Mar Baltico con il suo porto-arsenale di Klaipeda. Le principali città lituane, oltre alla Capitale Vilnius, con 576.000 abitanti, che sarà Capitale della cultura europea nel 2009 sono: Kaunas, con 416.000 abitanti ed un rinomatissimo Politecnico; Klaipeda, 202.000 abitanti, posta sul mare e contornata da spiagge meravigliose, balneabili in estate. L'Università di Vilnius, tra le più antiche del mondo (1579), è da tempo immemorabile gemellata con quella di Pavia, e caratterizza il "cuore della Città" con il suo antico quartiere ricco di storia e mercatini, dichiarato dall'Unesco "patrimonio dell'Umanità". Da vedere a Vilnius anche il Castello, la Cattedrale di S.Casimiro con la sua Torre dell'orologio (pendente, simile a quella di Pisa), e nelle vicinanze la cittadina di Trakai, con il suo Castello, antica Capitale del Granducato.

[Enrico Mantellassi]

Attenzione: leggete in allegato i programmi delle nostre prossime gite

28 ottobre 2008 – visita all'Oratorio di S.Stefano a Lentate

15 novembre 2008 – visita alla mostra del Correggio a Parma

Maggio 2009 – incontro quadrangolare in Francia nello Jura

ROTARY CLUB CANTÙ

PROMEMORIA

QUOTA SOCIALE PER L'ANNO ROTARIANO 2008 - 2009 (per chi non avesse ancora provveduto)	La quota di <u>1.300 €</u> va versata <u>entro il 31 luglio 2008</u> . Il Pagamento può essere fatto con assegno o con bonifico bancario a: Rotary Club Cantù -Cassa Rurale Artigiana di Cantù -Ag. Pianella IBAN: IT 97 M 08430 51063 000 000 121706 Causale: (vostro Cognome e nome) - quota 2008-2009
--	--

i prossimi appuntamenti del club - per contatti : Sofia Boghi tel.031 710225

Giovedì 16 ottobre Ore 20,00 Hotel Castello di Casiglio Via Cantù 19 - Erba	Prof. Enrico Finzi : "Come siamo felici-L'arte di goderci la vita che il mondo ci invidia" Interclub con il RC Erba-Laghi (Conviviale sostitutiva del martedì 14 ottobre) - con i coniugi
Martedì 21 ottobre Ore 20,00 - Carimate	Dott. Giovanni Frigerio e dott. Claudio Reverberi : "Eticità nel trattamento del dolore cronico benigno" - con i coniugi
Martedì 28 ottobre Ore 18,30 e ore 20,00	Caminetto culturale itinerante - con i coniugi: ore 18,30 : "Visita all'Oratorio di Santo Stefano" - Piazza centrale a Lentate sul Seveso - cappella del 1300 con 43 affreschi da maestri lombardi giotteschi Costi di ingresso e guida a carico dei partecipanti. Ore 20,00:caminetto e aperitivo al golf di Carimate(con Coniugi)
Martedì 04 novembre Ore 12,30 - Carimate	Gianfranco Ranieri : "la attuazione dei nostri progetti su acqua, sanità, fame e bambini" Secondo i temi Distrettuali ed in collaborazione con Karibuni
Martedì 11 novembre Ore 12,30 - Carimate	Assemblea Generale per l'elezione del Presidente 2010-2011 e per l'attribuzione delle cariche per l'anno rotariano 2009-2010
Martedì 18 novembre Ore 20,00 - Carimate	Vittorio Castelli - critico musicale: "Jazz , amore mio..." con ascolto di brani musicali - Con i coniugi
Martedì 25 novembre Ore 20,00 - Carimate	Partecipazione alla conviviale del Rotaract Col. Rodolfo Micarelli della Guardia di Finanza Con i coniugi
Martedì 2 dicembre Ore 12,30 - Carimate	Assemblea Generale visita del Governatore Distretto 2040 Alessandro Clerici

Alcuni eventi Distrettuali:

Venerdì 24 ottobre Ore 18.00: Assemblea Associazione "Amici del Cam"
FAST - Piazza Morandi, 2 - Milano
Sabato 25 ottobre ore 9.00: Forum "Il Senso dell'Educazione II" -
Assolombarda - via Pantano 9- Milano

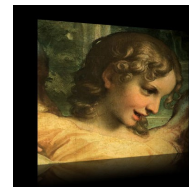

ROTARY CLUB CANTU'

MOSTRA DEL CORREGGIO PARMA, sabato 15 novembre 2008

Le opere saranno visionate a Parma centro presso i 4 vicini siti di:
Galleria Nazionale "Palazzo della Pilotta" - Camera della Badessa in San Paolo -
Cattedrale - Cupola del Monastero di San Giovanni Evangelista
(Durata delle visite, compreso spostamenti a piedi, circa 3,5 ore)

PROGRAMMA

- ore 7,00: Ritrovo presso la piazza del mercato di Cermenate (antistante la ditta Bellotti) e partenza in bus (capienza 53 posti)
- ore 9,15: Arrivo a Parma centro e
Ingresso alla mostra in due gruppi di 25 persone
(distacco temporale fra i gruppi : 15' circa)
- ore 9,30: Palazzo della Pilotta e Camera della Badessa in San Paolo
- ore 11,45: Cupola della Cattedrale
- ore 12,30: Cupola di San Giovanni
- ore 13,30 : Ritrovo al bus e spostamento (10 min.) presso il ristorante :
"Trattoria dal Duca" della Villa Ducale, con annesso albergo My One Hotel (4 stelle), via Moletolo 53, 43100 Parma-tel: 0521.775700.
Pranzo con menù di tipica gastronomia parmigiana (con buffet di dolci dello chef anche maestro cioccolatiere), consigliatomi dall'amico Vittorio Brandonisio, del R.C.Parma, coordinatore territoriale della Accademia Italiana della Cucina. Ho condiviso con lui di privilegiare la qualità alla quantità dei cibi.
- ore 16,00 circa: Partenza per il rientro

Costo della Gita a persona : 75 € tutto compreso
(viaggio in bus, 4 ingressi e visite guidate con guida, audioguida e ottimo pranzo)

N.B. : La conferma delle prenotazioni alla mostra richiede il pagamento anticipato e non rimborsabile. Chi si è prenotato alla gita può pagare la sua quota entro il 21 ottobre 2008 al Presidente Alessandro Ferrari; in alternativa la stessa gli verrà addebitata. Verificate se il vostro nominativo è inserito nella lista dei partecipanti.

MOSTRA CORREGGIO A PARMA – 15 NOVEMBRE 2008
--

Soci iscritti **59** Soci presenti Soci in congedo **4** **TOTALE PRENOTATI: 53**

1	G.ANZANI			ORNELLA	31	J. GUERINI	NO		AGNESE
2	E.BELLOTTI	NO		RITA	32	R.HEFTI			SNJEZANA
3	D.BENZONI	X	X	MARIAIDA	33	K.KOLZER	X	X	GRAZIA
4	G.BERETTA	X	X	GRAZIA	34	F. LIETTI	NO		NATALIA
5	G.BISCATTI	X			35	T.MAKSIMOVIC	NO		MIRA
6	V.BORGHI	X	X	FIORENZA	36	G.MANFREDI + 2	X	X	LUCIA
7	V.CANOBBIO			MARILENA	37	C.MANTEGAZZA	NO		
8	F. CASPANI	NO		MILVIA	38	E.MANTELASSI	X	X	GABRIELLA
9	G.CASTIGLIONI			MARIANGELA	39	M.MARONI	NO		GIUSEPPINA
10	M.CATTANEO	X		ALBERTO	40	R. MASCIA			ARSEN
11	G.CEREDA +2	X	X	ANNAMARIA	41	L.MOLTENI			
12	V.CIONINI	X	X	GABRIELLA	42	R.MORONI	NO		MARIANGELA
13	M.CITTERIO cong	-	-	TINA	43	C.MOSCATELLI	X	X	ANNA CLARA
14	N.CONSONNI	X	X	DONATA	44	R. PASTORI	X		
15	R. CONSONNI +1	X		SIMONE	45	G.PONTIGGIA cong	-	-	MARGHERITA
16	F.COPPO	X		SAVINA	46	S.PORRO			CLAUDIA
17	A.CORENGIA			CLAUDIA	47	L. QUASSO	X	X	CAMILLA
18	F.CORRADO cong	-	-	ANNAMARIA	48	L.QUINTAVALLE	X	X	CLAUDIA
19	R.CURIONI	X	X	DANILA	49	M.RAMELLA			SIMONA
20	F.DI MICHELE	X	X	GIOVANNA	50	G.RANIERI	NO		ROSSANA
21	A.FERRARI +3	X	X	MARIATERESA	51	M.RIVA	NO		LUCIANA
22	G.FINOCCHIARO cong	-	-	MORENA	52	P.ROCCUCCI	X	X	SUSANNA
23	G.FRIGERIO			EMMA	53	S.ROMBOLOTTI			PAOLA
24	D.GALBIATI				54	A.SANTAMBROGIO	NO		IRIS
25	F.GALLI	NO		LUISA	55	S.SANTAMBROGIO			CLAUDIA
26	G.GIARDINA			ELIANA	56	A.SASSI			RAFFAELLA
27	G.GIRONI	X	X	ADRIANA	57	E.TAGLIABUE			MARIALUISA
28	E. GIUSSANI	X		MARIO	58	F.VERGA			ELISABETTA
29	F.GRECO			DANIELA	59	F.VOLONTE'	NO		LUISA
30	P.GRONDONA								

d) Ospiti:

Nome e Cognome	Di / Club	Note
1 Avv. Papa	Manfredi	
2 sig.ra Papa	Manfredi	
3 Dario Moretti	R.C. Appiano	
4 Claudia Moretti	“ “	
5 dott. Forni Franco	Ferrari	Viaggio indipendente in auto
6 Ottavia Forni	“	“
7 Valentina Forni	“	“
8 Pierluigi Beretta	R.C.Appiano	
9 Beretta Moglie	“	
10 Brunella Serra	Raffarella Consonni	
11 Giancarlo Riva	Giulio Cereda	
12 Marisa Riva	“	
13 Silvia de Vincentis	Amica di nostri soci	
14		
15		

Nota: Invitati il Rotaract, non verranno perché hanno il Congresso Distrettuale



ROTARY CLUB CANTU'

<p>Martedì 28 ottobre Ore 18,30 e ore 20,00</p>	<p>Caminetto culturale itinerante - Con i coniugi: ore 18,30 : "Visita all'Oratorio di Santo Stefano" - Piazza centrale a Lentate sul Seveso - cappella del 1300 con 43 affreschi da maestri lombardi giotteschi Costi di ingresso e guida a carico dei partecipanti. Ore 20,00: caminetto con aperitivo al golf di Carimate</p>
---	---

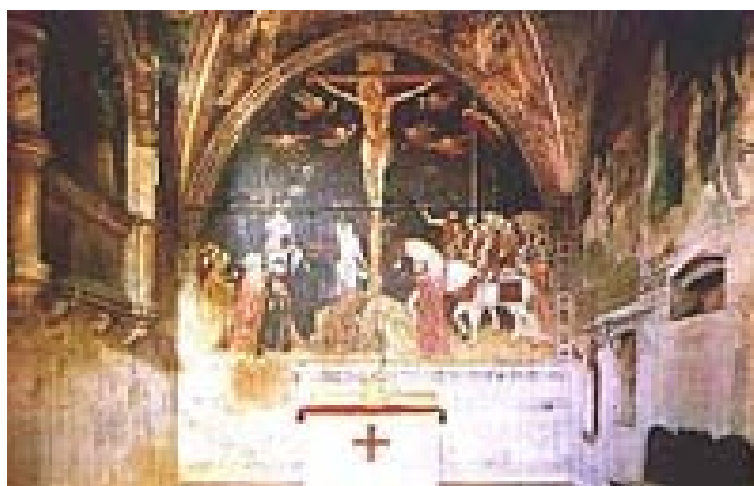

Per le iscrizioni rivolgersi ad Alessandro ed a Resy : tel. 031.715806



ROTARY CLUB CANTÙ



Incontro quadrangolare con i Roatry Club gemellati di Annemasse - Cantù - Darent Valley - Germering

(Programma provvisorio)

VISITA ALLA REGIONE DEL JURA MAGGIO 2009

- Giovedì 28 maggio:** arrivo a Archamps e cena al Refuge des Gourmets
- Venerdì 29 maggio:** verso Geneve e Pontarlier, visita a:
Chateau de Joux - lago di Saint Point
Pranzo al ristorante dell'Hotel du Lac
Cascade dell' Herisson
Cena al ristorante dell'Hotel
Visita al villaggio Malbuisson o giro del lago
- Sabato 30 maggio:** dopo colazione, partenza per la visita a:
Giro del lago di Saint Point
Fromageries de montagne a Metabief
Atelier de Forge a Nans sous Ste Antoine
Cantine e fromagerie Marcel Petite a St Antoine
Pranzo "vigneron" al ristorante "de la ferme"
Visita guidata alla Saline Royale a Arc et Senans
Ritorno all'hotel e **cena di gala** con orchestra jazz Manouche
- Domenica 31 maggio:** colazione e ritorno in Italia

Il costo previsto di questa bella gita è di 300€ a persona
(3 notti, soggiorno e trasporto nel Jura, vitto e guide)
(con una previsione di 100 partecipanti)

Per prenotazioni rivolgersi a Klaus Koelzer (tel.031.780291-335.6045801)
La scadenza delle iscrizioni alla gita è stata fissata dagli amici francesi al
15 dicembre 2008, per consentire loro di fare le relative prenotazioni.